



SCHEMA DI MASSIMA

DOSSIER DEI COMUNI: PALERMO

PRESIDENTE	Giovanni Avanti
Responsabile del Procedimento Supporto al RUP	Mirella Calascibetta Anna Luisa Pirrone Fabio Costanzo
Progettista incaricato Studio Geologico Valutazione Ambientale Strategica	Giuseppe Gangemi Antonio Gallo Giuseppe Genovese

Collaboratori del progettista
Giovanni Cattafi
Mario Nastasi
Santino Nastasi
M. Chiara Tomasino



*Piano
Territoriale
Provinciale*





Presentazione del dossier

Il *Piano Territoriale Provinciale* (P.T.P.) si propone i seguenti obiettivi:

- fornire gli elementi di conoscenza necessari alla valutazione delle azioni e degli interventi rilevanti alla scala del territorio provinciale;
- indicare le linee fondamentali dell'assetto del territorio provinciale a partire dagli elementi di tutela del patrimonio ambientale e culturale;
- assumere carattere ordinatore e di coordinamento per le attività e le funzioni di competenza provinciale e carattere operativo per specifici interventi di competenza o promossi attraverso accordi di programma e concertazioni con gli enti locali e/o sovracomunali;
- fornire indirizzi e "misure" alla pianificazione di livello comunale ed esplicitare i criteri per il coordinamento della loro efficacia anche nei confronti di altri enti sovracomunali.

Lo *Schema di massima* del P.T.P., oltre agli altri obiettivi e alle finalità previste dalla L.R. 9/86, fornisce un primo inquadramento degli interventi previsti articolandone la consistenza nei territori di ciascun Comune della Provincia Regionale di Palermo.

Poiché il *Programma triennale delle OO.PP. 2009-2011* approvato dal Consiglio Provinciale nello scorso mese di Luglio, fa parte integrante e prioritaria del P.T.P., gli interventi in esso previsti costituiscono la fase iniziale dell'attuazione del P.T.P. medesimo. A questi primi interventi seguono quelli specifici del Piano che sono tipologicamente coerenti con l'art. 12 e con l'art. 13 della L.R. 9/86, nonché gli interventi di grande rilevanza territoriale di altri enti nei confronti dei quali la Provincia Regionale di Palermo ha svolto e svolge attività di concertazione e coordinamento.

Ma poiché i servizi, la viabilità e le attrezzature rispondono anche a talune proporzioni dimensionali, ogni Comune viene presentato da una scheda sintetica sulla popolazione e sui caratteri demografici ritenuti più importanti per descrivere la vitalità di ognuno di essi e il trend di sviluppo al primo decennio (anno 2.018) e al secondo decennio (anno 2.028).

Tra gli elementi fondamentali di tutela dei beni ambientali e dei beni culturali ricadono – per le competenze dell'Amministrazione Provinciale – i **parchi** e i **centri storici**. I primi, i **parchi**, costituiscono l'armatura centrale e più estesa della **rete ecologica provinciale** e del più ampio **sistema naturalistico-ambientale**. I secondi, i **centri storici**, costituiscono i nodi più apprezzabili sia del **sistema territoriale urbanizzato** che del complessivo patrimonio culturale.

Ogni Comune di questa Provincia è dotato di centro storico che costituisce il cuore del più vasto sistema insediativo. La sua tutela, in quanto elemento unitario di trame, tessuti e manufatti di antica origine insediativa, fornisce elementi di indiscutibile valore per una corretta e generalizzata politica di recupero del patrimonio edilizio esistente, soprattutto di tipo abitativo, ma anche per ipotesi di riuso e riqualificazione di contenitori architettonici per servizi di grande qualità storico-artistica. Per questi motivi la scheda riportata, tratta e rielaborata dall'*Inventario del Patrimonio Culturale Europeo* (I.P.C.E.) e già depositata al *Consiglio d'Europa* dalla Soprintendenza di Palermo, rappresenta sia la perimetrazione del Centro Storico Urbano (C.S.U.) sia l'elenco degli edifici e dei manufatti di riconosciuto valore storico-architettonico.

Il Comune cui il singolo dossier è dedicato potrà così valutare la rappresentazione sintetica che di esso il P.T.P. coinvolge all'interno delle più vaste **relazioni di contesto** territoriale definite dalle ipotesi di governo del territorio per lo sviluppo programmato.

Palermo, Ottobre 2009

Il Presidente
Giovanni Avanti

Palermo

Popolazione e densità: Previsioni

Codice ISTAT Comune	Denominazione Comune	Codice ISTAT Provincia	Provincia	Superficie Territoriale km ²	Ha	note
53	Palermo	82	PALERMO	158,88	15.888	-

Popolazione residente per sesso e classe di età (I.S.T.A.T. 2001)

Totale	686.722	Maschi	328.424	Femmine	358.298
--------	---------	--------	---------	---------	---------

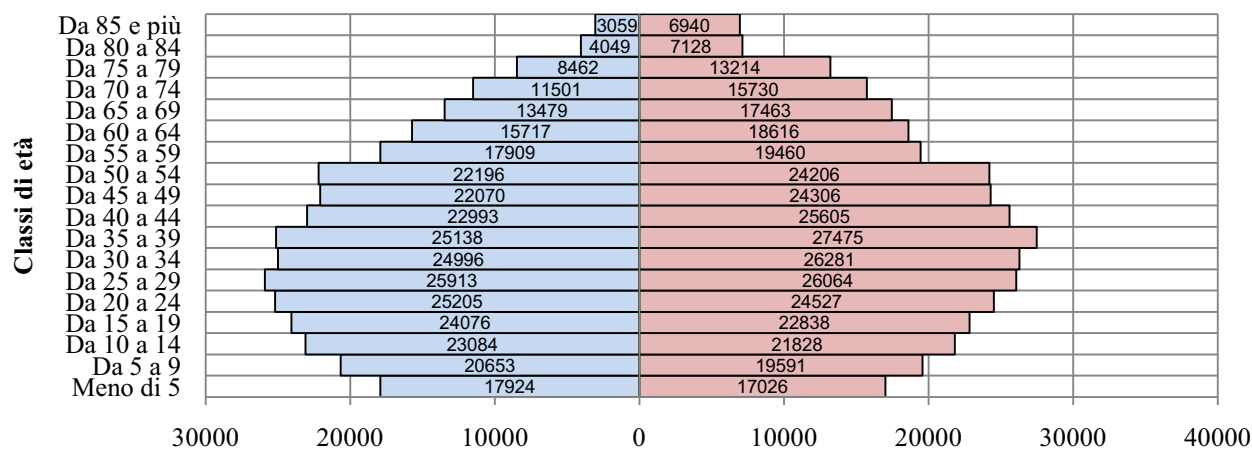

Popolazione residente (valori assoluti)

Anno censimento	Popolazione residente	Variazione %	Densità territoriale ab./km ²	note
1971	642.814	-	4045,91	
1981	701.782	9,17%	4417,06	anno base di riferimento
1991	698.556	-0,46%	4396,75	
2001	686.722	-1,69%	4322,27	
2002	686.045	-0,10%	4318,01	
2003	682.901	-0,46%	4298,22	
2004	679.730	-0,46%	4278,26	
2005	675.277	-0,66%	4250,23	
2006	670.820	-0,66%	4222,18	
2007	666.552	-0,64%	4195,32	
2008	663.173	-0,51%	4174,05	attualità
2018	657.730	-0,82%	4139,79	Previsione o trend
2028	644.110	-2,07%	4054,07	

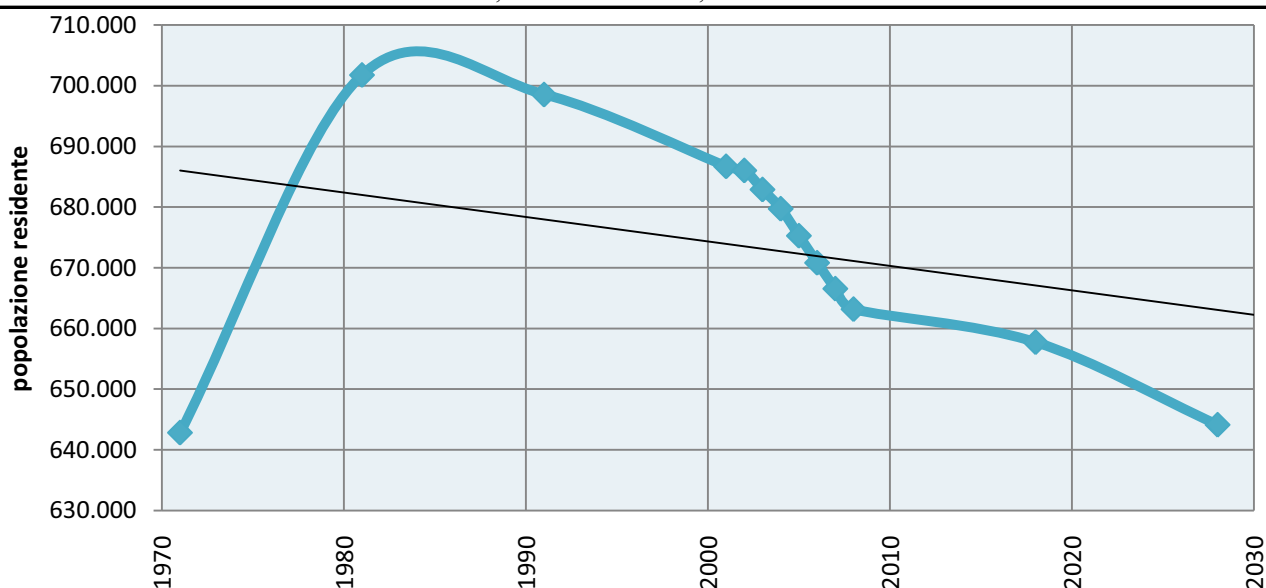

Palermo

Centro Storico Urbano

Estensione dei C.S.U.: ettari 1.294

Ab. (al 2008): 663.173

Strumenti urbanistici (al 9/2009): scaduti

Per Palermo non è mai stata redatta la schedatura del Consiglio d'Europa IPCE/CSU, alla pari di tutte le città capoluogo. Infatti per realtà urbane di elevata complessità storico insediativa, come è Palermo, la riduzione in una scheda rende oggettivamente impossibile una lettura – sia pure sintetica al massimo – che sia fedele testimonianza degli accadimenti storici principali che caratterizzano il tessuto urbano come ci è pervenuto dal passato. Pertanto per gli aspetti relativi ai valori storici dell'intero insediamento urbano si rinvia agli strumenti urbanistici della città (PPE, 1993, e zone A del P.R.G., 2002).

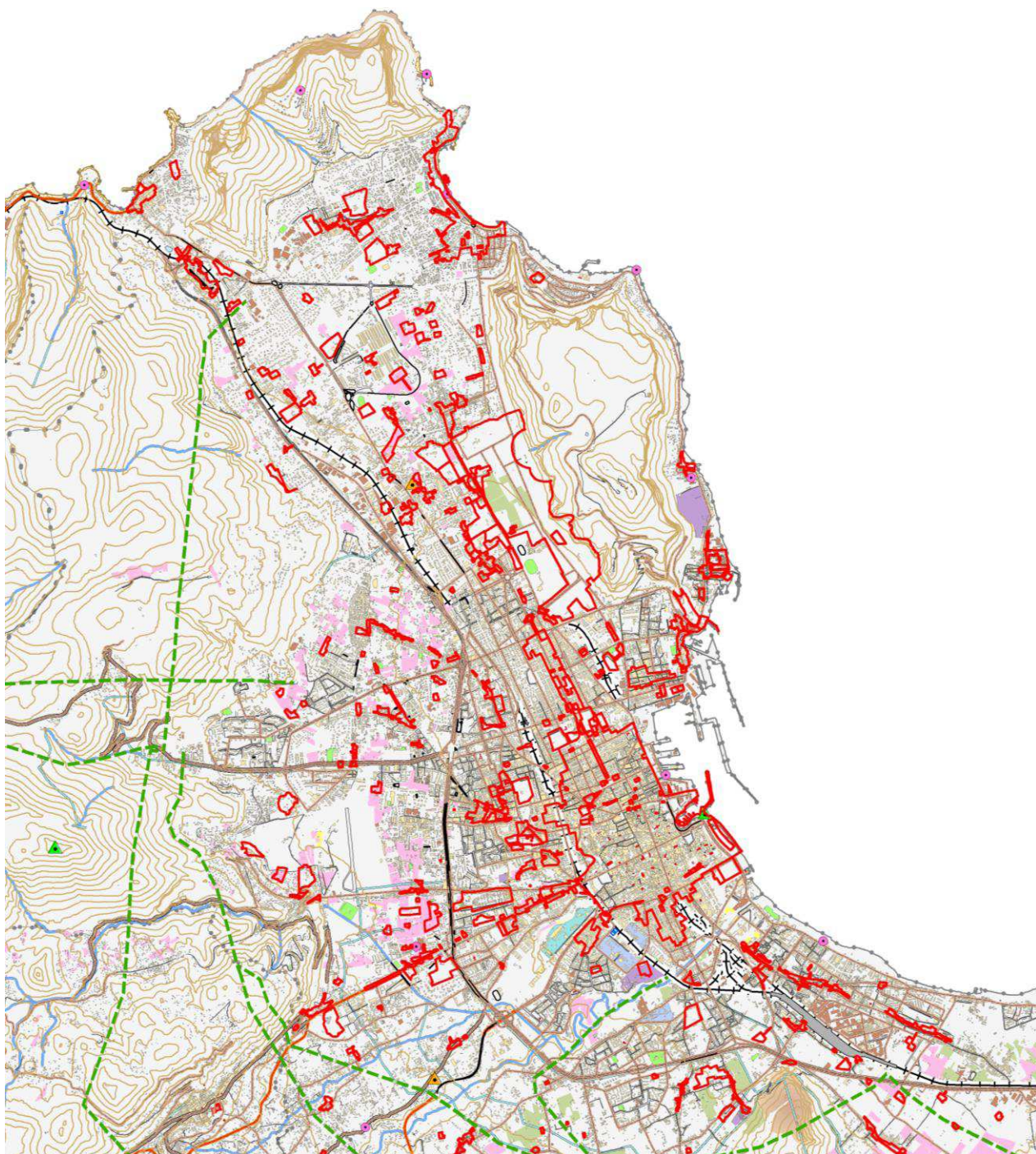

Interventi previsti nello Schema di massima del Piano Territoriale Provinciale

L'articolazione degli interventi previsti nello Schema di massima del PTP, distinta per ciascun Comune, riporta l'elenco secondo le priorità determinate dal Programma Triennale delle Opere Pubbliche 2009-2011 e, successivamente, secondo le previsioni proposte nel Piano le quali sono comunque distinte dalle prime dal contrassegno di asterisco (*).

In effetti la caratterizzazione degli interventi è stata articolata in diverse maniere nello Schema di massima, come può evincersi nella Relazione generale illustrativa e nelle tavole grafiche. Per esempio quella per obiettivi strategici (*competitività, riequilibrio, produttività, accessibilità*) oppure quella discendente dall'art. 13 della L.R. 9/86 (*1. servizi sociali e culturali; 2. Sviluppo economico; 3. Organizzazione del territorio e tutela dell'ambiente*) oppure quella per competenze (*valori, indirizzi, progetti, negoziati*) oppure ancora quella per fasi di attuazione (*I, II, III e IV fase*). Per ognuna di queste caratterizzazioni è stato predisposto un opportuno elaborato o una tabellazione cui ci si può riferire a secondo dei criteri di valutazione e consultazione che si intendono utilizzare.

Lo scopo dei Dossier tuttavia è quello dell'immediatezza comunicativa degli interventi concretamente e praticamente attribuiti ai singoli territori comunali, a prescindere da altre forme di rappresentazione. Restano esclusi dalla localizzazione comunale gli interventi a carattere generale previsti dal Programma triennale delle OO.PP. 2009-2011 che per la loro stessa natura non risultano cartografabili e che di seguito vengono riportati in quanto attribuibili a ciascun Comune secondo le esigenze funzionali che saranno di volta in volta valutate dall'Amministrazione provinciale.

Elenco degli interventi generali del Programma triennale OO.PP. 2009/2011 non cartografabili.

- 1 Strade provinciali ricadenti nell'Area Metropolitana. Lavori di manutenzione straordinaria per il potenziamento della sicurezza stradale mediante la collocazione di barriere di protezione, l'installazione di segnaletica verticale, la formazione di segnaletica orizzontale.
- 2 Interventi di manutenzione straordinaria sugli alvei dei torrenti.
- 3 Realizzazione di un campo eolico per la produzione di energia elettrica potenza 30 MW.
- 4 Progetto per il monitoraggio della sicurezza e delle condizioni meteorologiche dei siti esposti al rischio connesso ai fenomeni atmosferici.
- 5 Lavori di bonifica dell'amianto di tutti gli immobili di proprietà (edifici scolastici, caserme ed uffici)
- 6 Lavori di manutenzione straordinaria e riconversione a metano degli impianti termici degli edifici scolastici.
- 7 Lavori di miglioramento delle condizioni di sicurezza di alcuni locali dell'Ente. (istituti scolastici e uffici).
- 8 Lavori di manutenzione straordinaria edifici adibiti a caserme dei C.C..
- 9 Manutenzione straordinaria impianti tecnologici Istituti scolastici.
- 10 Trasformazione a metano e manutenzione straordinaria impianti termici istituti scolastici.
- 11 Istituti scolastici a Palermo - Manutenzione degli impianti elettrici, antincendio e tecnologici.
- 12 Istituti scolastici in Provincia - Manutenzione degli impianti elettrici, antincendio e tecnologici.
- 13 Manutenzione coperture e messa in sicurezza prospetti e infissi di edifici scolastici a Palermo.
- 14 Manutenzione coperture e messa in sicurezza prospetti di edifici scolastici in Provincia.
- 15 Manutenzione straordinaria edifici di proprietà adibiti a caserme dei C.C. ubicati nei Comuni della Provincia.
- 16 Realizzazione di un impianto per la produzione di bioetanolo.
- 17 Realizzazione di un impianto per la produzione di biodiesel.
- 18 Lavori di interfacciamento degli impianti solari termici con l'impiantistica esistente.
- 19 Interventi di protezione civile sul patrimonio edilizio e stradale per le calamità naturali ai sensi dell'ordinanza sismica DPCM 21/10/03.
- 20 Ristrutturazione case cantoniere dislocate nel territorio da utilizzare quale sede dei presidi operativi provinciali (P.O.P.) antincendio.

- 1 Realizzazione della Tangenziale esterna di Palermo.
- 2 Intervento di messa in sicurezza della SP n.1 "di Montelepre" Borgo Nuovo -Montelepre-Partinico.-Tronco da Borgo Nuovo a Montelepre.
- 3 SP 37 "di Gibilrossa" ed SP 38 "di Belmonte e S. Cristina Gela"- Interventi di messa in sicurezza SP 37 e del tronco intermedio della SP 38 appartenenti all'itinerario Palermo-Belmonte M.verso S.Cristina Gela.
- 4 SP. N.37 "Di Gibilrossa" -Intervento di sistemazione, risanamento e messa in sicurezza della galleria paramassi a prog.va km.ca 2+500 circa, ripresa della sovrastruttura stradale ed opere varie di finitura.
- 5 SP n. 57 "di San Martino . Lavori di M.S. per la realizzazione di opere di protezione laterale, sistemazione del piano viabile ed opere di corredo
- 6 S. intercomunale n. 18 di Valle del Fico : lavori di M.S. per il consolidamento del corpo stradale, ripresa della sovrastruttura stradale ed opere di corredo.
- 7 Interc.le n. 18 "Valle del Fico": Lavori di M.S. per il risanamento del muro in c.a. alla progr. 0+150.
- 8 Riqualificazione del pontile a mare di Mondello (PA).
- 9 Progetto per l'installazione di un impianto fotovoltaico da 20 KWp per la produzione di energia elettrica e di un impianto per l'illuminazione del piazzale della struttura mediante installazione di lampioni fotovoltaici con utilizzo di lampade a LED presso l'Istituto Tecnico Commerciale "Pio La Torre" sito in via Nina Siciliana n° 22.
- 10 Progetto per l'installazione di un impianto fotovoltaico da 20 KWp per la produzione di energia elettrica e di un impianto per l'illuminazione del piazzale della struttura mediante installazione di lampioni fotovoltaici con utilizzo di lampade a LED presso il Liceo Scientifico "Galileo Galilei" sito in via Danimarca n° 54.
- 11 Progetto per l'installazione di un impianto fotovoltaico da KWp per la produzione di energia elettrica e di un impianto per l'illuminazione del piazzale della struttura mediante installazione di lampioni fotovoltaici con utilizzo di lampade a LED presso il Liceo Scientifico "Cannizzaro" sito in via Generale Arimondi n°14 a Palermo.
- 12 Progetto per l'installazione di un impianto fotovoltaico da 20 KWp per la produzione di energia elettrica e di un impianto per l'illuminazione del piazzale della struttura mediante installazione di lampioni fotovoltaici con utilizzo di lampade a LED presso il Liceo Classico "Giuseppe Garibaldi" sito in via Rotolo n. 2 a Palermo.
- 13 Progetto per l'installazione di un impianto fotovoltaico da 20 KWp per la produzione di energia elettrica e di un impianto per l'illuminazione del piazzale della struttura mediante installazione

di lampioni fotovoltaici con utilizzo di lampade a LED presso il Liceo Magistrale "Finocchiaro Aprile" sito in via Cilea n° 56.

- 14 Progetto per l'installazione di un impianto fotovoltaico da 20 KWp per la produzione di energia elettrica e di un impianto per l'illuminazione del piazzale della struttura mediante installazione di lampioni fotovoltaici con utilizzo di lampade a LED presso l'Istituto Provinciale "Cultura e Lingue" sito in via Fattori n° 79.
- 15 Progetto per l'installazione di un impianto fotovoltaico da 20 KWp per la produzione di energia elettrica e di un impianto per l'illuminazione del piazzale della struttura mediante installazione di lampioni fotovoltaici con utilizzo di lampade a LED presso l'Istituto Tecnico Commerciale "Pareto" sito in via Brigata Verona n° 5.
- 16 Progetto per l'installazione di un impianto fotovoltaico da 20 KWp per la produzione di energia elettrica e di un impianto per l'illuminazione del piazzale della struttura mediante installazione di lampioni fotovoltaici con utilizzo di lampade a LED presso l'Istituto Tecnico Commerciale "Crispi" sito in via G. Campolo n° 110.
- 17 Progetto per l'installazione di un impianto fotovoltaico da 20 KWp per la produzione di energia elettrica e di un impianto per l'illuminazione del piazzale della struttura mediante installazione di lampioni fotovoltaici con utilizzo di lampade a LED presso l'Istituto Tecnico per il Turismo "Marco Polo" sito in via Ugo La Malfa n° 113.
- 18 Progetto per l'illuminazione dei piazzali mediante installazione di lampioni fotovoltaici con utilizzo di lampade a LED negli edifici scolastici: Liceo Classico "Umberto I" via Parlatore, 26 Palermo - Liceo Classico "G. Meli" via Aldisio, 2 Palermo – I.T.I. "Ettore Majorana" via Astorino, 56 Palermo - I.T.C. "Duca degli Abruzzi" via Fazio, 1.
- 19 Progetto per l'illuminazione dei piazzali con l'installazione di lampioni fotovoltaici con utilizzo di lampade a LED nelle strutture: I.T.G. "M. Rutelli" via Paruta, 27 Palermo – I.P.S.I.A. "Ascione" via Centuripe, 11 Palermo - "Centro Direzionale Provincia" via S. Lorenzo, 312/G Palermo - I.P.S.I.A. "M. Corbino" Partinico (PA) - Campo di Baseball e Softball Piano dei Cardoni Ustica (PA) - Centro di Canoa Vito Ales.
- 20 Progetto per l'installazione di un impianto fotovoltaico da 20 KWp per la produzione di energia elettrica e di un impianto per l'illuminazione del piazzale della struttura mediante installazione di lampioni fotovoltaici con utilizzo di lampade a LED presso l'I.P.S.A. "Paolo Borsellino" sito in via Nicolò Spedalieri n° 50.
- 21 Progetto per l'installazione di un impianto fotovoltaico da 20 KWp per la produzione di energia elettrica e di un impianto per l'illuminazione del piazzale della struttura mediante installazione di lampioni fotovoltaici con utilizzo di lampade a LED presso l'Istituto Tecnico Industriale "Vittorio Emanuele III°" sito in via Duca della Verdura n° 48.
- 22 Palermo - Brancaccio: realizzazione di un complesso scolastico ad indirizzo psico-pedagogico 30 classi.
- 23 Palermo- Zona Bonagia. Costruzione Liceo Artistico.

- 24 Palermo-Brancaccio - 2° Lotto: Palestra e Auditorium.
- 25 Palermo - Via dell'Olimpo - Costruzione I.P.C. "Salvemini".
- 26 Palermo - Istituto Magistrale "De Cosmi" via "Stradella Riserva Reale" zona Corso Calatafimi.
- 27 Palermo - Centro scolastico polivalente via Massimiliano Kolbe, zona via Messina Marine.
- 28 Palermo - complesso scolastico da destinare a sede del liceo scientifico e classico, via Benedetto Croce.
- 29 Progetto per la riqualificazione e trasformazione in complesso scolastico polivalente dell'ex sede compartimentale delle Poste Italiane Spa sito in Palermo Via Cirrincione.
- 30 Lavori di risanamento e adeguamento alle normative vigenti in materia di agibilità sicurezza ed igiene ed eliminazione barriere architettoniche della sede del L.C. " V.E.II"- Palermo.
- 31 Progetto per la riqualificazione e riuso di Palazzetto Orlando in Palermo (finanziato con fondi già disponibili - Avanzo Amm.ne).
- 32 Liceo Classico "Meli" Lavori di m.s. copertura e miglioramento fruibilità.
- 33 Lavori di M.S. per la conservazione e il miglioramento della fruibilità dell'ITC Duca degli Abruzzi - Palermo.
- 34 Istituto Magistrale "Regina Margherita" di Palermo. Lavori di recupero funzionale e restauro.
- 35 Liceo Linguistico via Fattori lavori di rifacimento dei prospetti e aggiornamento e revisione degli infissi.
- 36 Lavori di manutenzione straordinaria degli spazi esterni annessi alla sede dell'I.T.I. V.E. III° in Palermo.
- 37 I.T.I. E. Majorana Lavori di manutenzione straordinaria degli spazi esterni e delle scale di sicurezza.
- 38 Interventi di insonorizzazione e miglioramento della funzionalità delle palestre annesse agli Istituti: L.C. "Meli" - L.C. "Umberto I" - ITC "Crispi" - ITI "V. Emanuele III" - ITI "Pio La Torre".
- 39 I.T.G. "Parlatore" Lavori di ripristino prospetti e revisione copertura.
- 40 Liceo scientifico "B. Croce"-Lavori di manutenzione dei prospetti e sostituzione infissi esterni.
- 41 Manutenzione coperture e messa in sicurezza prospetti e infissi di edifici scolastici in città. Istituti: I.T.I. "E. Majorana", L.C. "Umberto I", I.P.S.S.A.R. "P. Borsellino", I.T.G. "F. Parlatore", I.T.I. "V.E. III".
- 42 Progetto per la sostituzione degli infissi e ripristino funzionalità degli spazi esterni dell'istituto professionale di stato per i servizi commerciali "Luigi Einaudi" di Palermo.

- 43 I.T.I. - V. Emanuele III - Intervento di completamento, ottimizzazione dei livelli di utilizzo e funzionali della cosiddetta Ala Nuova.
- 44 I.T.I. Volta - Rifacimento e adeguamento infissi esterni e sistemazione spazi aperti.
- 45 Liceo Classico "Meli" Lavori di m.s. copertura e miglioramento fruibilità
- 46 I.T.C. Pio La Torre. Ripristino prospetti esterni di tutti i corpi di fabbrica.
- 47 I.T.C. Crispi Lavori di rifacimento dei prospetti e sostituzione degli infissi.
- 48 Liceo Scientifico Cannizzaro-Lavori di sistemazione esterna, recinzione, revisione prospetti interni ed esterni, cornicioni e protezione dall'inquinamento acustico lato via M.se di Villabianca.
- 49 I.P.S.I.A. Ascione- Revisione e ripristino coperture e sistemazione e adeguamento palestra e spazi esterni.
- 50 I.P.S.S.A.R. "Borsellino" Palermo - Realizzazione palestra e campetti esterni.
- 51 Conservatorio Bellini - Rifacimento infissi e aree esterne.
- 52 I.T.G. Parlatore - Copertura area ginnica esterna.
- 53 I.T.C. - V. Pareto - Riattamento auditorium e rifunzionalizzazione spazi.
- 54 I.T.C.G. - Rutelli - Rifunzionalizzazione degli impianti di atletica e sistemazione aree interstiziali, verde e prospetti.
- 55 Liceo Scientifico - B. Croce -Trasformazione dell'atrio interno in palestra.
- 56 Liceo Scientifico - G. Galilei -Completamento interventi di rifacimento prospetti ed infissi esterni e manutenzione straordinaria copertura.
- 57 IPCL - via Fattori - Programmazione di M.S. Rifunzionalizzazione degli spazi interni per varie attività a sostegno del POF, definizione spazi esterni e degli ascensori.
- 58 Liceo socio-pedagogico "F. Aprile" - Intervento per la copertura della palestra ed accrescimento del livello di servizio e fruibilità degli spazi destinati ad attività didattiche.
- 59 I.P.S.S.A.R. "Borsellino" sede P.zza Bellissima Palermo – M.S. per aggiornamento apprestamenti di sicurezza e per l'igiene e la rifunzionalizzazione delle aule speciali.
- 60 Nuovo I.P.S. Industria e Artigianato. *
- 61 Nuovo I.P.S. Servizi Alberghieri e Ristorazione. *
- 62 Nuovo I.P.S. Servizi Alberghieri e Ristorazione. *
- 63 Nuovo I.P.S. Servizi Alberghieri e Ristorazione. *
- 64 Nuovo I.Reg.I.S. per Ciechi. *

- 65 Nuovo Istituto d'Arte. *
- 66 Nuovo Liceo Artistico. *
- 67 Nuovo Liceo Linguistico. *
- 68 Nuovo Liceo Scientifico. *
- 69 Nuovo Liceo Scientifico. *
- 70 Nuovo Istituto Magistrale. *
- 71 Nuovo I.P.S. Servizi Commerciali e Turismo. *
- 72 Nuovo Istituto Tecnico Industriale. *
- 73 Nuovo Istituto Tecnico Commerciale. *
- 74 Nuovo Istituto Tecnico per il Turismo. *
- 75 Nuovo I.P.S. Industria e Artigianato. *
- 76 Nuovo I.P.S. Servizi Commerciali e Turismo. *
- 77 Nuovo Istituto Tecnico Commerciale. *
- 78 Manutenzione straordinaria del loggiato San Bartolomeo - Palermo.
- 79 Lavori di completamento della posa ostacoli sottomarini alla pesca a strascico e realizzazione di barriere artificiali nel golfo di Mondello.
- 80 Sistemazione delle banchine e miglioramento delle condizioni di ormeggio e sicurezza a servizio delle barche da pesca del porto peschereccio in località Sferracavallo nel comune di Palermo.
- 81 Adeguamento infrastrutturale del porto peschereccio in località Arenella nel comune di Palermo.
- 82 Lavori di posa ostacoli sottomarini alla pesca a strascico e realizzazione di barriere artificiali nel golfo di Mondello.
- 83 Palazzo Comitini Progetto di m.s. per il ripristino e revisione delle coperture (Avanzo Amm.ne cap. 215131 imp. 3062/08).
- 84 Palazzo Comitini Progetto per il risanamento dall'umidità di risalita capillare e sistemazione degli ambienti di piano terra e dei cortili interni (Avanzo Amm.ne cap. 215131 imp. 3062/08).
- 85 Palazzo delle Ferrovie Completamento dell'intervento di riadattamento a uffici provinciali.
- 86 Questura M.S. copertura e interventi di miglioramento della fruibilità.
- 87 Palazzo Jung Progetto di conservazione e restauro del giardino storico annesso.

- 88 Realizzazione fermata "Palazzo di Giustizia" con il collegamento in sotteranea Politeama-Piazza S. Francesco di Paola.
- 89 Completamento dei lavori di manutenzione straordinaria dei presidi operativi antincendio (POP) di protezione civile (Piana degli Albanesi SP 5 km 28 - Contessa Entellina SP 35 km 2+900 - Portella della Paglia SP 20 km 4+900 - Bellolampo SP 1 km 7+400 - Palazzetto dello sport di Bagheria).
- 90 Centro d'interscambio modale Roccella. *
- 91 Centro d'interscambio modale Tommaso Natale. *
- 92 Collegamento funicolare Montepellegrino. *
- 93 Centro direzionale regionale. *
- 94 Mercati generali. *
- 95 Campus universitario. *
- 96 Centro sportivo. *
- 97 Ex macello. *
- 98 Ex manifattura tabacchi. *
- 99 San Paolo – Fiera. *
- 100 Centro fieristico alberghiero per la nautica. *
- 101 Recupero delle zone di edilizia residenziale pubblica (Zen, Borgo Nuovo, Borgo Ulivia, Bonagia).
- 102 Riconversione dei tracciati ferroviari dismessi in piste ciclabili e/o ferrovie turistiche. *
- 103 Sistema di raccordo Francia - Tommaso Natale. *
- 104 Svincolo Oreto: ristudio e potenziamento. *
- 105 Tangenziale interna. (ANAS) *
- 106 Circonvallazione del porto. *
- 107 Passante ferroviario: adeguamento al servizio metropolitano. (Ferrovie)*
- 108 Anello ferroviario. (Ferrovie)*
- 109 Metropolitana leggera. (Comune)*
- 110 Tramvia. (Comune)*
- 111 Nuova linea ferroviaria Palermo (Piazza Indipendenza) - Monreale – Partinico. (Ferrovie)*

